Nuit de Lumière

F 49 a

NOEL DE POLOGNE

Texte de Louis Arragon
et Bernard Geoffroy. (1)

Harmonisation: J. E. BERTHIER

4 voix mixtes

Lent (♩=60)

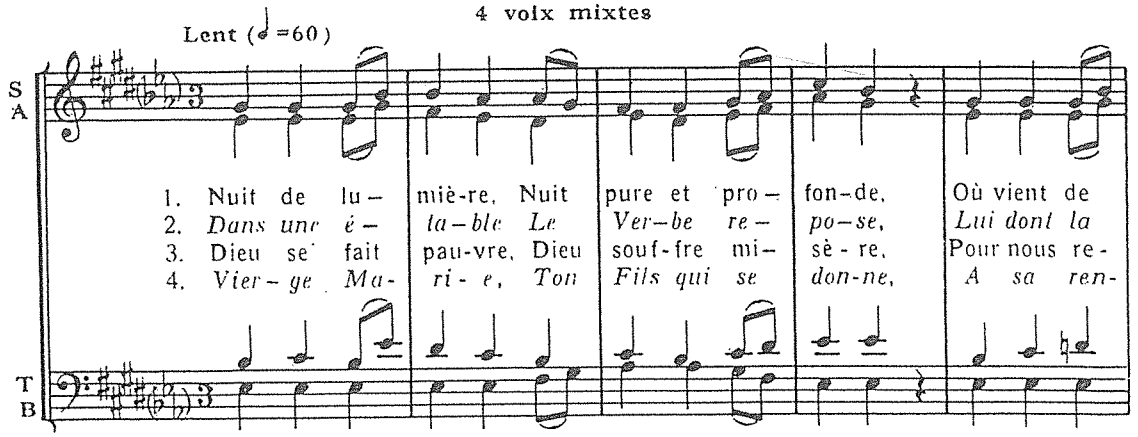

(1) Avec l'aimable autorisation des Editions du Seuil —*Sans Assemblée, transposer en Fa*

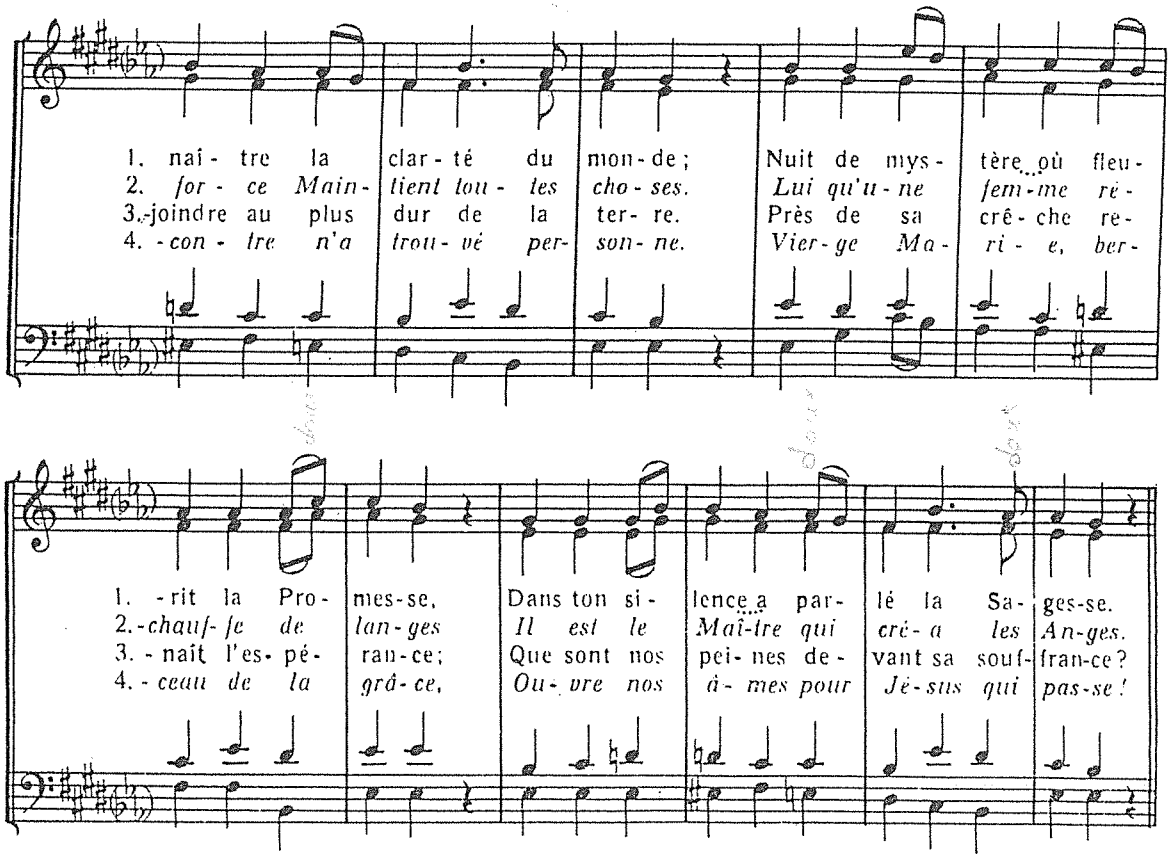

© 1969 - EDITIONS DU LEVAIN, 1, Rue de l'Abbé Grégoire, Paris (6e) Tous droits réservés