ANIMA CHRISTI

Marco Frisina

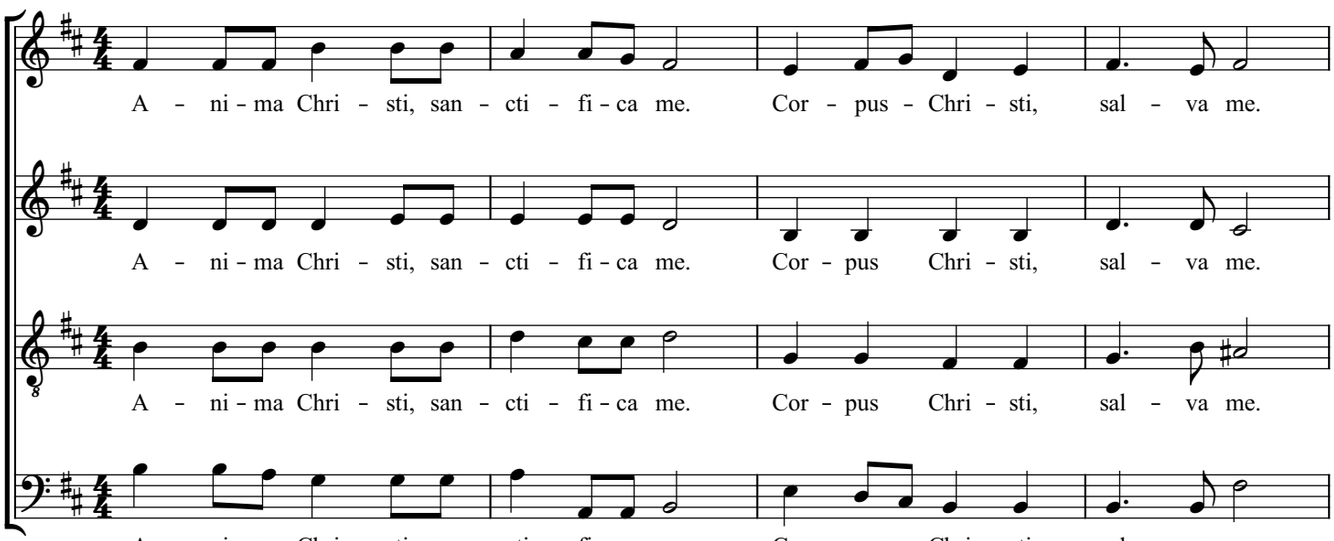

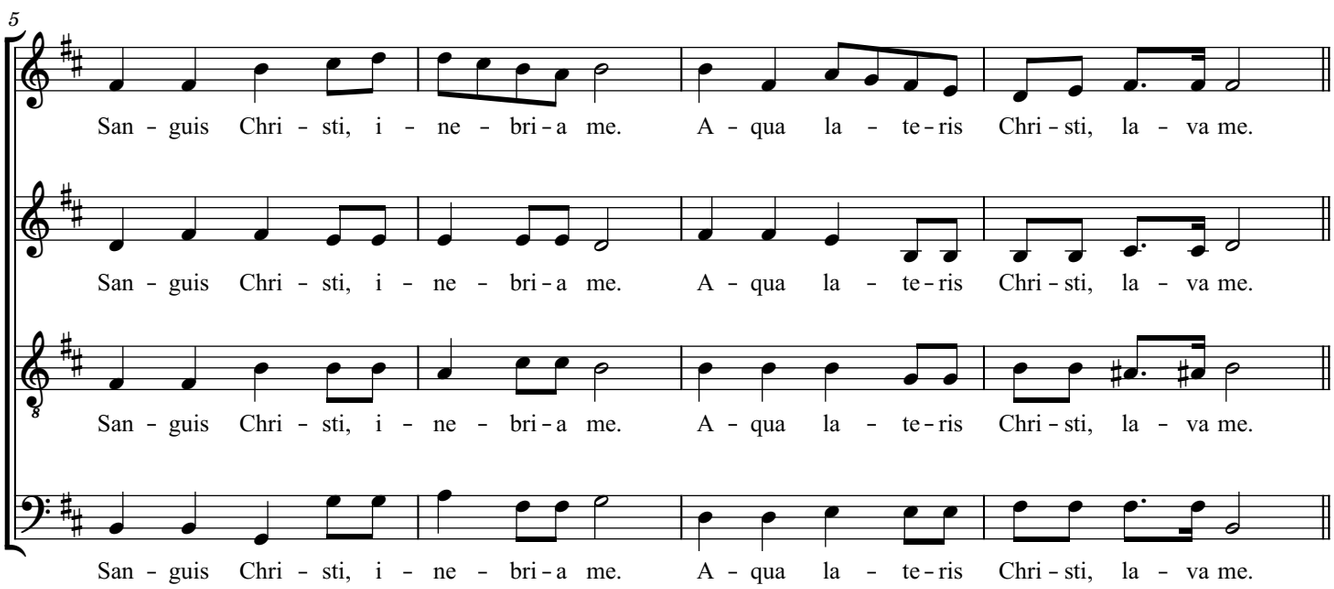

(pendant que le couplet est chanté, les autres voix répètent le refrain, à bouches fermées)

