La chanson des heures

Texte : M. Zermatten

II. Midi

Musique : J. Bovet

Andante, à 2 temps

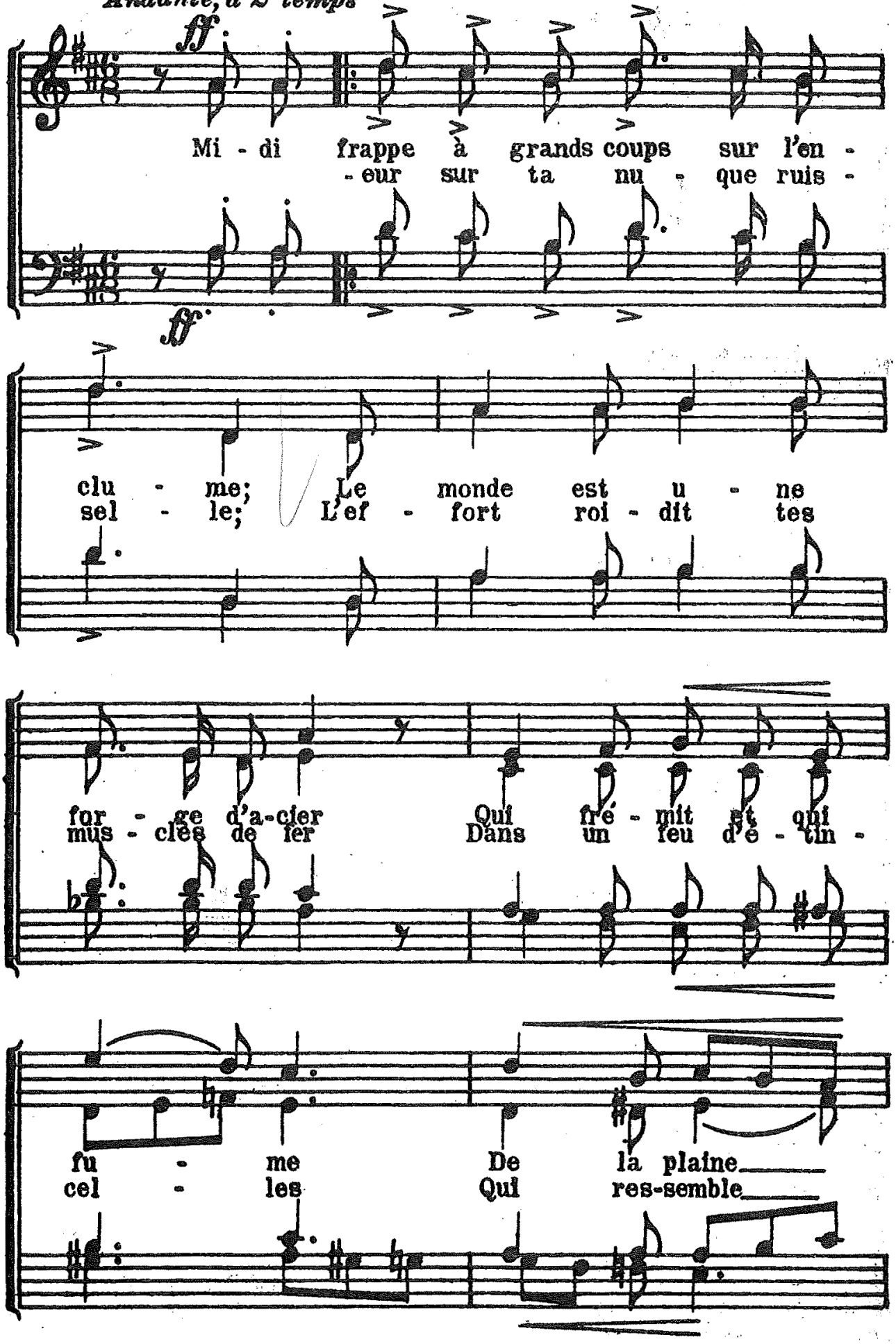

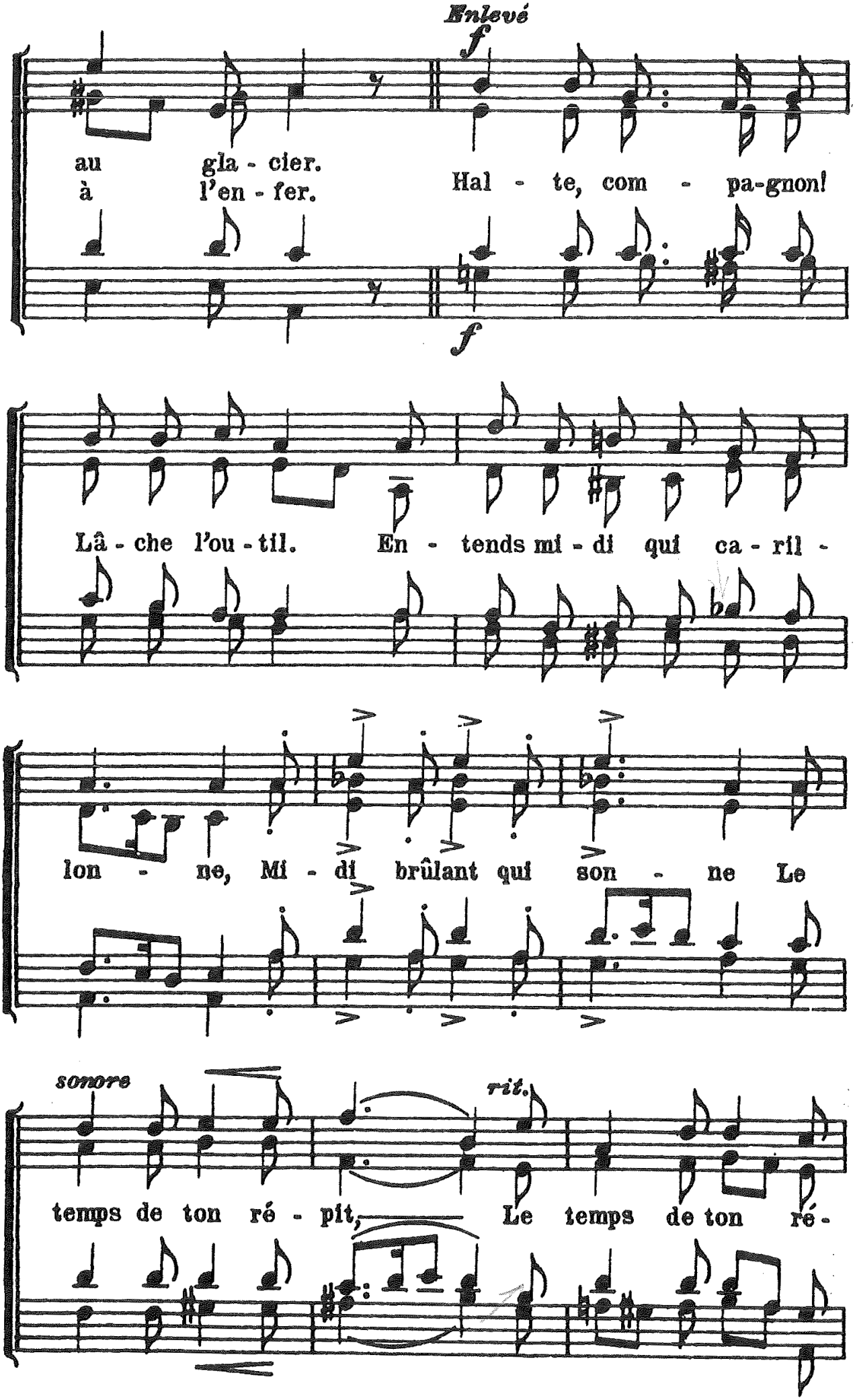
Enlevé
f
au gla - cier.
à l'en - fer.
Hal - te, com - pa-gnon!
f
Lâ - che l'ou - til.
En - tends mi - di qui ca - ril -
lon - ne, Mi - di brûlant qui son - ne Le
sonore
rit.
temps de ton ré - pit, Le temps de ton ré -

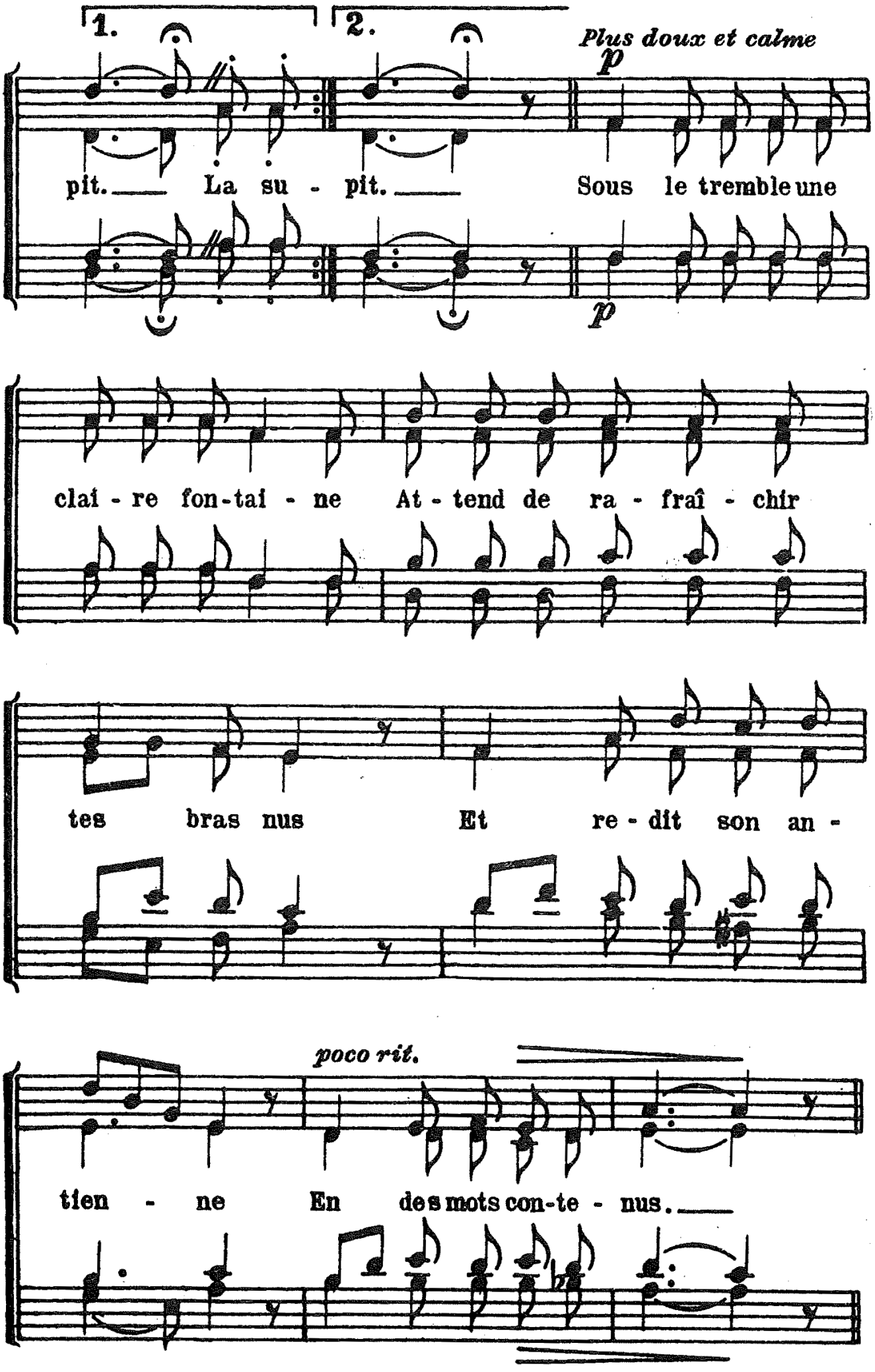
1.
2.
Plus doux et calme
p
pit. La su - pit. Sous le tremble une
p
clai - re fon-tai - ne At - tend de ra - fraî - chir
tes bras nus Et re - dit son an -
poco rit.
tien - ne En des mots con-te - nus.

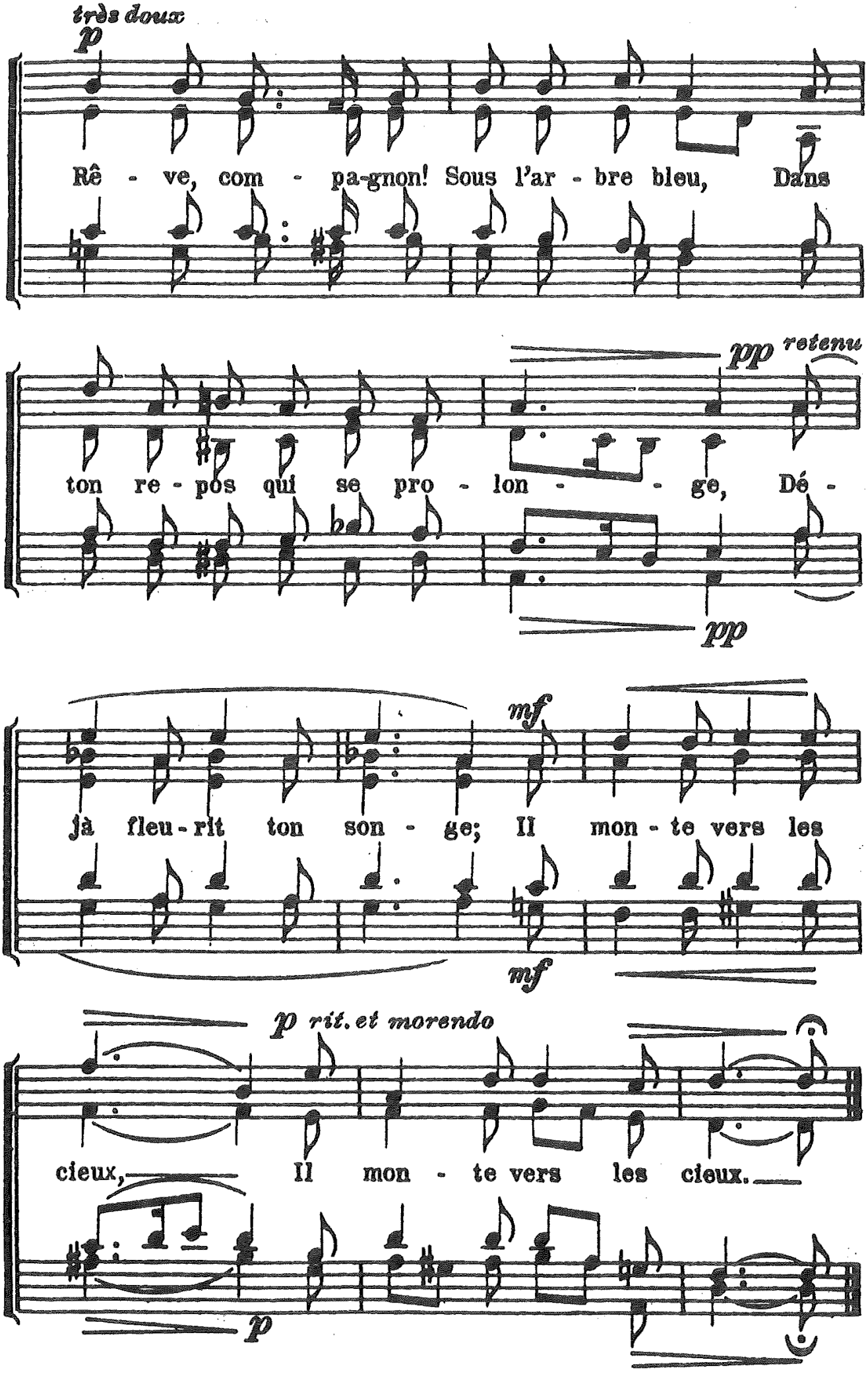
très doux
p
Rê - ve, com - pa-gnon! Sous l'ar - bre bleu, Dans
pp retenu
ton re - pos qui se pro - lon - - ge, Dé -
pp
mf
jà fleu - rit ton son - ge; Il mon - te vers les
mf
p rit. et morendo
cieux, Il mon - te vers les cieux.
p