# La chanson des heures

## III. Le soir

JOS. BOVET

Texte : Maurice ZERMATTEN

*Andante*

1. La plai - ne s'en -
2. J'en - tends le der -
3. La clo - che a je -
4. Les an - ges sont

*mp*

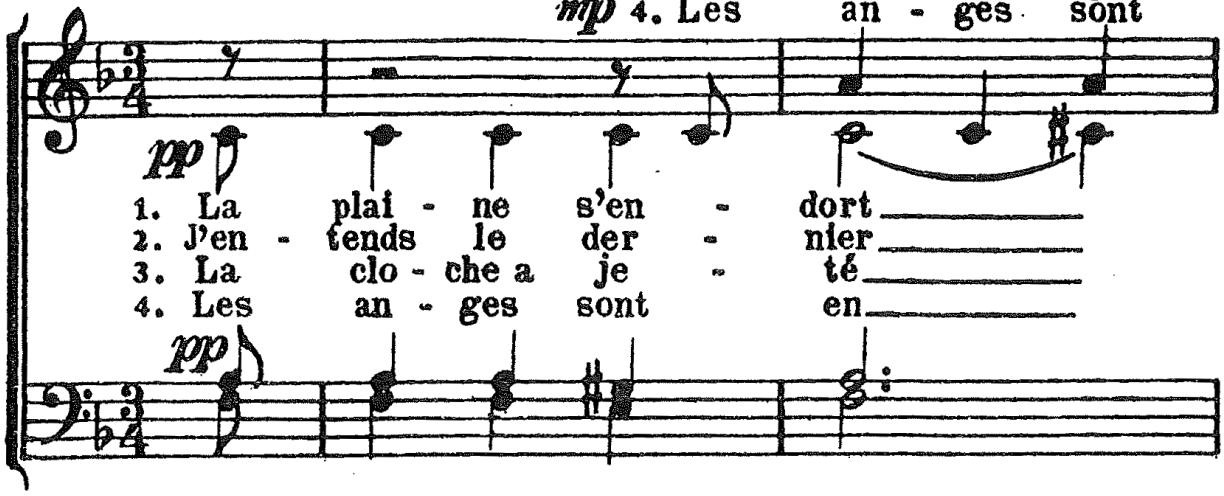


1. dort sous la main En - co - re
2. nier char de foin Qui se dé -
3. té dans le ciel De mil - le
4. en o - rai - son, Lis - sant leurs

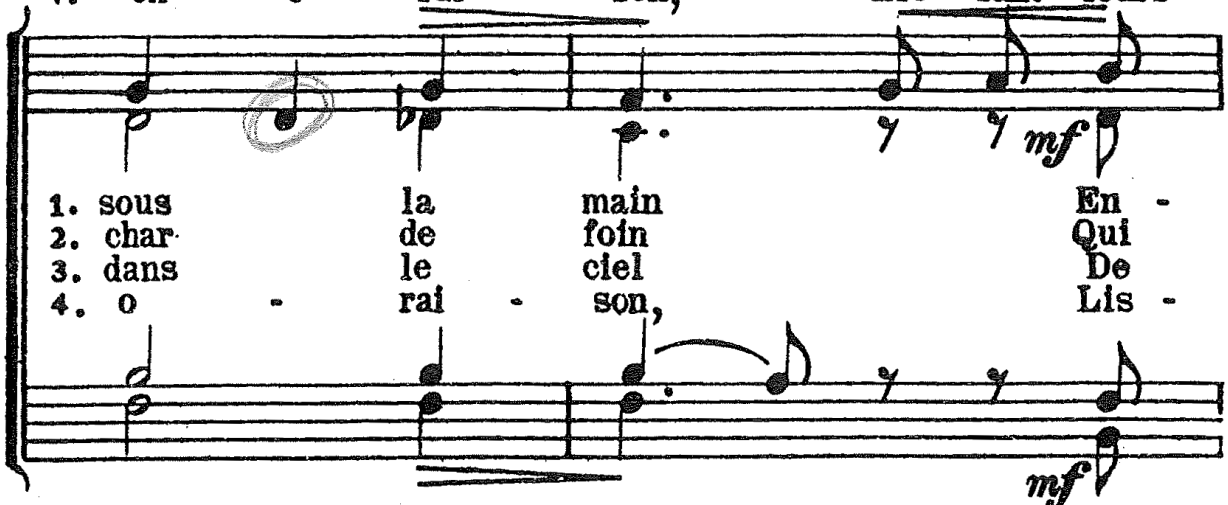


1. tiè - de de la bri - se; La clar - té
2. pê - che vers la fer - me. De nos tra -
3. son - ges la se - men - ce; Cueil-lons - en
4. ai - les é - ploy - é - es; A ge - noux

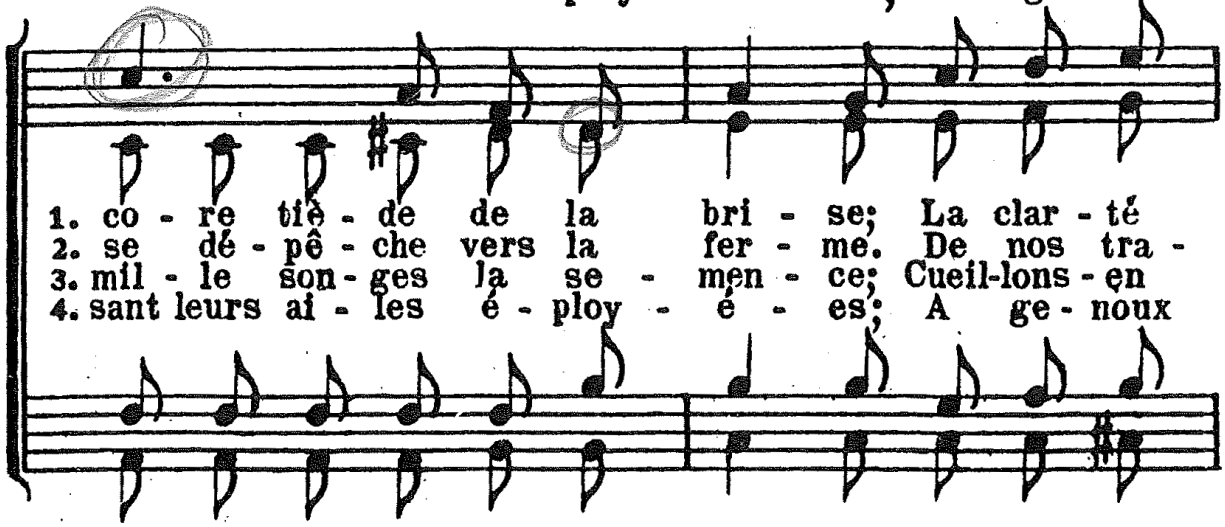

1. du — jour — a - go - ni - se Dans la pous -
2. vaux — voi - ci le ter - me: Re - po - sons -
3. l'heu - reuse a - bon - dan - ce Dans le jar -
4. sur — les — che - mi - né - es, C'est eux qui

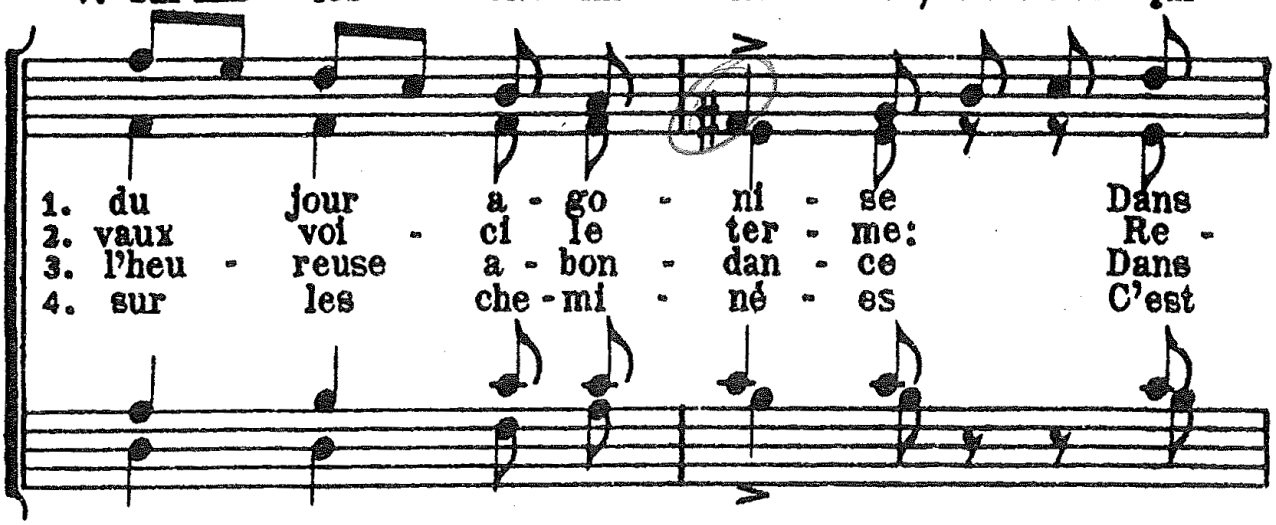


1. siè - re du che - min, — Dans la pous -
2. nous jus - qu'à de - main, — Re - po - sons -
3. din du bon som - meil, — Dans le jar -
4. gar - dent la mai - son, — C'est eux qui

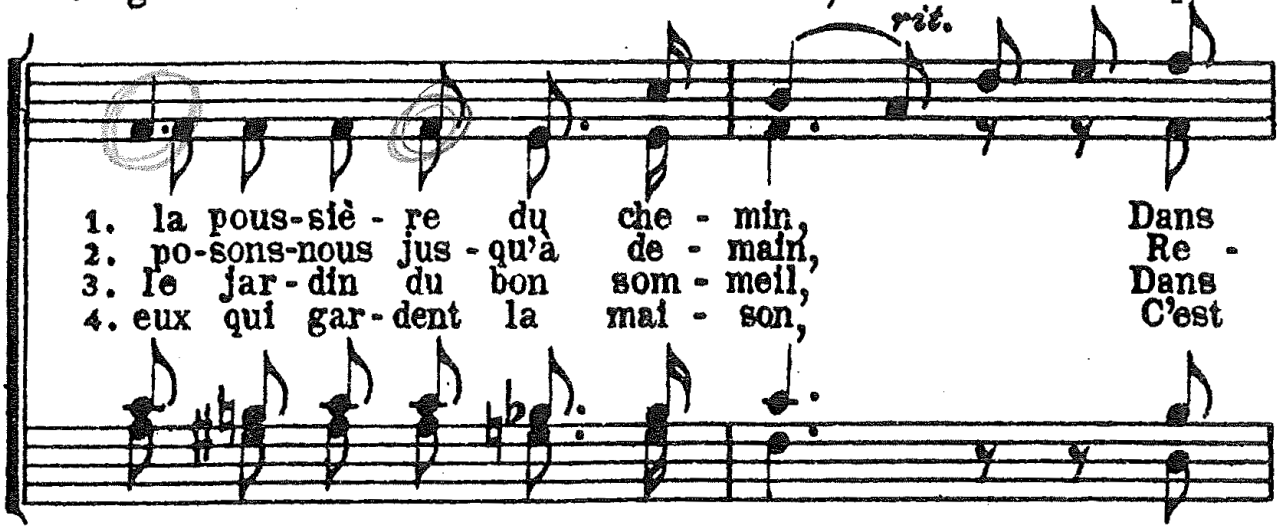


1. siè - re du che - min.
2. nous — jus - qu'à de - main.
3. din — du bon som - meil.
4. gar - dent la mai - son.

